

LIMITE DO TERRENO

Muro a construir



PRÉDIO EXISTENTE

Muro existente a demolir

medidor de energia  
existente

ALINHAMENTO DO LOTE

MEIO FIO

RUA JOSÉ SCHERER

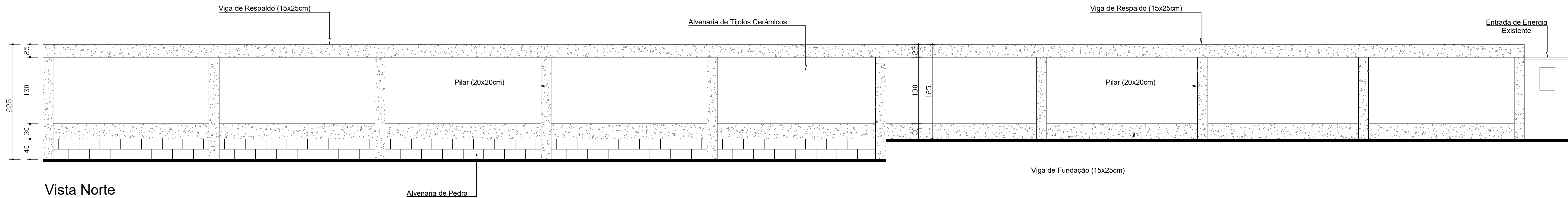

Vista Norte  
Esc.: 1/50

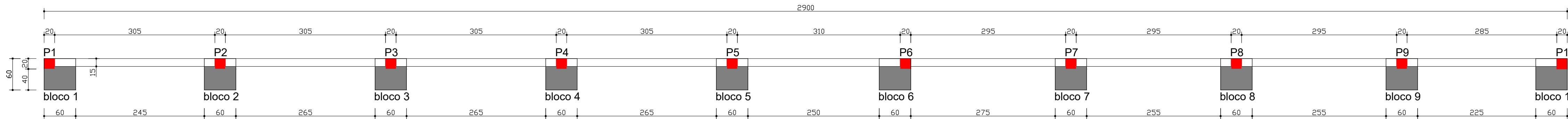

Fundação  
Esc.: 1/50

### Estrutural

Esc.: 1/25

VIGA DE FUNDAÇÃO

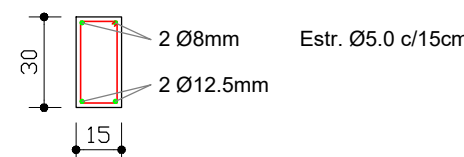

PILAR

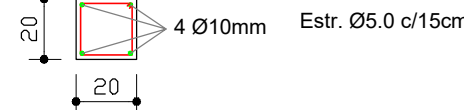

VIGA DE RESPALDO

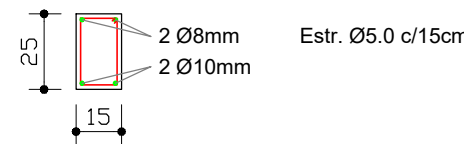

BLOCO - VISTA SUPERIOR

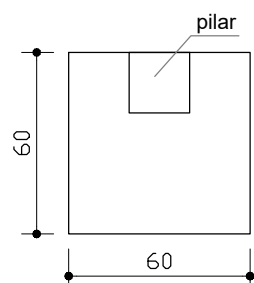

BLOCO - VISTA LATERAL

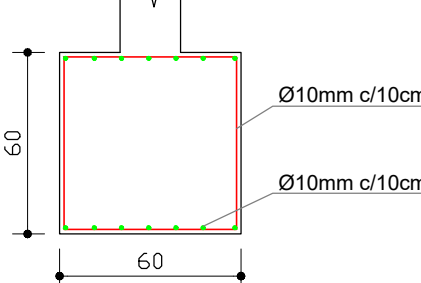

Planta Baixa  
Esc.: 1/50

## MUNICÍPIO DE ARAMBARÉ

OBRA: CONSTRUÇÃO DE MURO - VIGILÂNCIA SANITÁRIA

ENDEREÇO: Rua José Scherer, 45 - Lote: 04 - Quadra: 35 - Centro - Arambaré/RS

PROPRIETÁRIO:

Município de Arambaré - CNPJ: 90.152.950/0001-24

RESPONSÁVEL TÉCNICO:

Bruna W. M. Mendes

Téc. Engenharia - CFT: 911030007

CONTEÚDO: Planta Baixa, Fachada e Estrutural

DATA: 30/05/2025

ESCALA: INDICADA